CEYLAN YAYINLARI
TOMMİKS'İN KAHRAMAN ARKADAŞI
Kit Taylor
HAFTALIK MECMUA
HER PERŞEMBE 60 K
36
SAMİM UTKUN
SRK/ÇD

KIZILDERİLİYİ ASMIYA KALKARSAK BUNLAR MEYDANA ÇIKAR.
EVET! ONU KURTARMAK İSTEYECEK VE YAKAYI ELE VERECEKLERDİR.
ÇOK GÜZEL!
MÜKEMMEL!
KİT TAYLOR
No 36
TÜRKİYEDE NEŞİR HAKKI CEYLAN YAYINLARINA AİTTİR.
AZ SONRA
YÜRÜ!
ÇARIKLARIN ESKİYECEK DİYE ÜZÜLME. ARTIK İHTİYACIN OLMAYACAK...
OKİHUA BU KATİL SÜRÜSÜ TARAFINDAN İTİLE KAKILA İLERLETİLMEKTEDİR...
OKİHUA SİZİN GİBİ KÖPEKLERDEN KORKMAZ.

HALK HADİSEYİ PENCERELER-DEN SEYRETMEKTEDİR...
ASACAKLAR!
HINZIRLAR...
BUN MÜSADE EDEMEYİZ..!
YAPMA! ÇOCUKLARI-NI DÜŞÜN
36
OKİHUA ÖLÜMÜ DE GÜLEREK KARŞILAMA-SINI BİLİR ...
KES SESİNİ!..
BU SIRADA İDAM HAZIRLIK-LARI TA-MAMLANIR
ACELE ETMEYİN ŞİMDİ KESİ-LECEK...
ÖTEKİ İKİSİNE DE GÖZ KULAK OLUN ÇOCUKLAR!
HOOP!..

FAKAT TAM BU SIRADA BİR OK HAVADA ISLIK ÇALAR VE ----
35
AHHH!
ŞİMDİ, SIRA ÖTEKİNDE ---
NİTEKİM!
AHHH!
SERSEMLER! ATEŞ ETSENİZE! ---
MADEM SİZ İŞİ CİDDİ-YE ALIYORSUNUZ GÖRÜ-RÜZ ŞİMDİ ---
KİT HAYDUTLARI CİDDİYE ALIP ONLARI SAF DIŞI ETMİYE BAŞLAR ---
AH! BACAĞIM!

ŞU REİSLERİ GALİBA!.. BİR KORKUTAYIM ŞİMDİLİK
A!.
36
VAY PİÇ VAY! ALNIMA YAPIŞTIRACAKTI AZ DAHA
KİT SİPERE ÇEKİLİR
ŞİMDİ BARBARİNİN HAREKETE GEÇMESİ LAZIM!
NİTEKİM BU SIRADA BİRDEN SİLAH SESLERİ DUYULUR
BU GELEN BARBARİDEN BAŞKASI DEĞİLDİR...
FOKS İSE DELİYE DÖNMÜŞTÜR
DEVİRİN ŞUNU YERE! ATEŞ EDİN!

BARBARİ-YE EN YAKIN HAYDUT DAVRANIRSA DA OMUZUNA BİR KURŞUN YER VE ---
AHHH!
İŞTE VARAN İKİ...
BARBARİYİ KORUMAK BANA DÜŞÜYOR ŞİMDİ --
KIZILDERİLİYİ KAÇIRACAK.. GEBERTİN ONU.
ATIMA ATLAMIYA HAZIR OL OKİHUA!
VE BİR AN SONRA..
HOP!
36

ŞİMDİ SIRA BENDE--
KİT DURUMU CİDDİ GÖRÜP ŞAKAYI BİR TARAFA BIRAKMIŞTIR--
AHHH!
36
FAKAT BU SIRADA AT VURULUR--
SANA BİR ŞEY OLDUMU ?
OLMADI !
NE DURU-YORSUNUZ ? YAKALAYIN ONU--
BU SIRADA BARBARİ OKİHUA-NIN BAĞLARINI KESER--
BU YAPTIKLARINI UNUTMAYACAĞIM SARI-BENİZLİ--

ÜZERİMİZE GELİYORLAR...!
AL ŞU TABANCAYI OKHUA...!
36
FAKAT HAYDUTLARIN ŞANSI PEK İYİ GİTMEZ....
FOKS ARTIK PARTİYİ KAYBET-TİĞİNE HÜKMEDER.......
ARTIK BURADA DURMAMALIYIM...
HERİF KAÇMIYA ÇALIŞIYOR... DURDURMALIYIM ONU.....
ARTIK BAY FOKS SADECE KAÇMAYI DÜŞÜNMEKTEDİR...

FAKAT BİRDEN SENDELER VE YERE YUVARLANIR — —
NE OLDU BUNA ?
36
VE ÖYLECE KALAKALIR —
BU SIRADA HER TARAFTAN SİLAHLI ADAMLAR ÇIKAR ORTAYA
HAYDİ ÇOCUKLAR!
GÜZEL! ARTIK HALK DA CESARETLENDİ —
BU ARADA BİZ DE EPİ TERLEDİK... ARTIK GERİ KALANLARI DA HALK BENZETECEKTİR ......
BU SIRADA BARBARİ —
İŞTE TAKVİYE OKİHUA! KURTULDUK—
TANRI YARDIMCIMIZ OLDU —

NİTEKİM ...
ELLER YUKARI HAYDUT HERİF-LER..
TESLİM OL-MAZSAK ÖLDÜ-RÜLÜRÜZ ÇOCUKLAR!
ARTIK BU ÇETE-NİN SONU GELDİ
36
ÇETE EFRADI TAMAMEN TESLİM OLUNCA...
ASALIM ŞU HINZIR-LARI!
ARTIK CANLARINA OT TIKANDI ...
OKİHUA! GEL!
FAKAT BU SIRADA KİT TOPLANAN HALKA DOĞRU KOŞAR...
DURUN!

36
MAHKEME ETMEDEN ASAMAZSINIZ ONLARI !...
BUNLAR ASILMAĞA BİLE LÂYIK DEĞİL !
ÇOK CANA KIYDILAR !
SİZİ ANLIYORUM... FAKAT NE OLURSA OLSUN ONLARIN CEZALARI KANUNA AİTTİR...
ÇOCUK DOĞRU SÖYLÜYOR...
TABİİ !
KİT DAHA SONRA YERDE YATAN BAY FOKS'A DOĞRU İLERLER
REİSLERİ ŞURADA ! GEL BARBARİ...
BAY FOKS HİÇ KIPIRDAMADAN YATMAKTADIR...

ÖLMÜŞ!
BİR KURŞUNMU YEDİ ACABA?
EVET AMA SİZ ARKASINDA İDİNİZ BUNUN!.. HALBUKİ TAM KARŞIDAN KALBİNE YEDİĞİ BİR KURŞUNLA ÖLMÜŞ ....
36
KİT TAYLOR KURŞUNUN ATILDIĞI TARAFA DÖNÜNCE AKLINA VALKER GELİR -
VALKER!
ACABA?
GEL BENİMLE KİT! BEN VALKER'İN NEREDE OLDUĞUNU BİLİYORUM.. GALİBA HAKLISIN....
BİR KAÇ DAKİKA SONRA -
BARBARİ DİKKATLİ OL! KORKUNÇ BİR SİLAH VAR ONDA... YILAN ISIRMASINI ANDIRIYOR....

ŞAHANLIKTA BİR GÖLGE BELİRİR...
KİMİ ARIYORSUNUZ ?..
NORA! NEREDE O ADAM ?
36
SİLAH SESLERİNİ DUYUNCA ÇIKIP GİTTİ...
NEREYE GİTTİ ?
ODASI HANGİSİ BAKAYIM ONUN ?
ŞU!
DİKKATLİ OL DEDİM SANA BARBARİ!
ODASI BOŞTUR...
YOK BURADA!

NORA! NEDEN GÜLÜYORSUN ?
BANA İNANMADIN DA ONDAN.. BAK KİMSE YOK İŞTE!
BUNA İNANMIYORUM BEN KİT! GEL EVİ ARAYALIM BİZ GENE—
36
FAKAT BUNA RAĞMEN VALKER BULUNAMAZ...
İSTERSENİZ ODUNLUĞA DA BAKABİLİRSİNİZ
BAKALIM...
BURADA DA YOK! NEREDE BU SÖYLE!..
PARASINI ÖDEDİ VE GİTTİ—
BENİ DE ANCAK ALDIĞIM PARA İLGİLENDİRİR—
KAHRAMANLARIMIZ EVİ TERKEDERLER..
FIRSATTAN İSTİFADE KAÇMIŞLAR—
OLDUKÇA DA UZAKLAŞMIŞTIR—

NE TARAFA GİTTİĞİNİ BİLE BİLMİYORUZ MAALESEF!
AZ SONRA TEKRAR HALK'IN YANINA DÖNERLER...
36
NE YAPALIM ŞİMDİ BUNLARI RANCER...
BENCE VURUP KURTULALIM...
ŞİMDİLİK MUHAFAZA EDİN ONLARI.. SONRA ALDIRTIRIM ONLARI
ARALARINDA ŞERİF DE VAR.. KANUNSUZ KALDI ŞEHRİMİZ...
YENİ BİR ŞERİF SEÇİN...
KİMİ?
KİT ŞERİFE DOĞRU İLERLER...
BU YILDIZI TAŞIYAMAZSIN ARTIK SEN...
HINZIR PİÇ!
BU YILDIZI BUNDAN SONRA HAKKI OLAN TAKACAKTIR GÖĞSÜNE!

BU KİMSE DE ANCAK BARBARA FUL'DUR
FAKAT TOM.. BEN...
KABUL ET BUNU BARBARİ... BU ŞEHİR SENİN ŞERİFLİĞİNDE HUZURA KAVUŞABİLİR ANCAK...!
YAŞASIN BARBARİ !..
YAŞASIN ! ŞERİFİMİZ !
GÖRDÜNMÜ BARBARİ HEPSİ YENİ ŞERİFLERİNDEN MEMNUN..
PEKALA KİT !..
BU ŞEHİRDE KANUNU HAKİM KILMAYA ÇALIŞACAĞIM...

BU SIRADA BİR NAL SESİ DUYULUR...
KİM BU ?
BİR RANGER!
KİT! ÇOK ŞÜKÜR NİHAYET BULDUM SENİ...
36
FRANK!
BAK BIYIKLARIMA!
BURAYA BUNUN İÇİNMİ GELDİN FRANK ?
HAYIR KİT! KUMANDAN YENİ BİR VAZİFE VERDİ.. SENLEN BANA...
PEKİ AMA BUNLAR KİM ? NELER OLDU BURADA ?

36
OKİHUA VE BARBARİ FUL'UN DA YARDIMLARIYLA BİR SÜRÜ HAYDUDU YAKALADIK FRANK!---
HÜCRENİN TEPESİNDEKİ DELİĞİ UNUTMA!
UNUTMAYIZ!
ŞİMDİ RAHATÇA KONUŞABİLECEĞİMİZ BİR YERE GİDELİM HEP BERABER---
AZ SONRA---
PAVNİLER KAYNAŞIYOR-- GALİBA ONLARI TAHRİK EDEN BİRİ VARMIŞ-- KUMANDAN BU İŞLE MEŞGUL OLMANI İSTİYOR ----
KAATİL YILAN ISIRMASI TATBİK EDEREK KABİLEMDEN KARDEŞLERİMİ ÖLDÜRÜP KAÇTI---

BUNU UNUTMUŞ DEĞİLİM OKİHUA! KUMANDAN BURADAKİ DURUMU BİLSEYDİ BU VAZİFEYİ VERMEZDİ BANA...
AMA NE ÇARE Kİ BİR RANCER OLARAK EMRE İTAATE MECBURUM...
KÜÇÜKKARDEŞİM HAKLI...
OKİHUA KAATİLİ KENDİSİ ARAYIP BULACAK...
BU KIZILDERİLİYE KANIM KAYNADI KİT...
OKİHUA DA YILDIZLI SARIBENİZLİYİ ÇOK SEVDİ...
BURADAKİ İŞLERİMİ BİTİRDİKTEN SONRA OKİHUA İLE YILANLI KAATİLİ ARAYACAĞIM...
BUNA MEMNUN OLDUM BARBARİ! ARTIK VAZİFEME GÖZÜM ARKADA GİTMEYECEĞİM...
SAHİ ÖYLE!
HALBUKİ BU SIRADA KİT, YILANLI KAATİLİ YAKALAYACAK OLANIN GENE KENDİSİ OLACAĞINDAN HABERSİZDİR...

PAVNİ TOPRAKLARINDA
36
BİR ŞEY SÖYLEMEK İSTİYORUM KİT...
SÖYLE FRANKİ!
BU PAVNİLER BIYIKLARIMI KESİP KEMERLERİNE TAKARLARMI DERSİN ?
HA-HA-HA! ÇOK KOMİK BİR ADAMSIN SEN FRANKİ -
TEESSÜF EDERİM... BIYIKLARIMDAN BAHSEDERKEN GÜLME...
İKİ ARKADAŞ BİR SU KENARINDA MOLA VERİRLER....
EKSERİYETLE KABİLELERİ SİHİRBAZLARI AYAKLANDIRIR...
EDEN STRENG İ TANIRMISIN SEN ?
ŞU KIZILDERİLİ AJAN DEĞİLMİ ?
EVET! BEN O HINZIRI RANCER OLMADAN TANIMIŞTIM ---
SANA KÖTÜLÜKMÜ ETMİŞTİ BU ?
POKERDE ON DOLARIMI ALMIŞTI... METELİKSİZ KALINCA VESTFALS' IN SALONUNDA BULAŞIK YIKAMIYA MECBUR OLUMDU...

HA-HA-HA! BU KADARMI ? SONRA ?
SONRA KALEYE BIR MESAJ YOLLAMIŞ... TAHKİKAT İÇİN YOLLANAN RANÇERLER GERİ DÖNMEDİLER ...
SUS.. BİRİ VAR GALİBA..
36
BEN GİDİP BIR BAKAYIM HELE !..
AA! YARAMAZLARA BAK... NE DE ŞEKER ŞEYLER BE!
FRANKİ KAYAYI DÖNÜNCE HOŞ BİR MANZARA İLE KARŞILAŞIR...
GEL BAKAYIM !...

HEY KİT!. ŞURAYA BAK!.
FRANKİ! ÇILDIRDINMI SEN ?? BIRAK ONU DERHAL!.
NEDEN ?
36
ARKANA BAKARSAN ANLARSIN!
VAY CANINA!.
İMDAT!
ATEŞ ET ATEŞ!
HEY BIRAK BENİ!

BAKSANA ZAVALLI SADECE YAVRULA-RINI ALMIYA GELMİŞ ---
ANA AYI YAVRULARI-NI ALARAK GERİ DÖNMEKTEDİR ---
36
HEY! TÜFENĞİMİ KOKLUYOR!
ÖYLEYSE AL TÜFE-ĞİNİ ---
BENMİ ? AKLIMI KAÇIRMAMIŞIM BEN! ...
BUNDAN SONRA AYI TEKRAR YOLUNA DEVAM EDER VE KÖŞEYİ DÖNER ...
BEN ALAYIM!
OLMAZ KİT! OLMAZ!

İŞTE GETİR-DİM!..
ÜF! ECEL TERLE-Rİ DÖKTÜM...
KAHRAMANLARIMIZ TEKRAR YOLA KOYULURLAR...
DEMEK ŞİMDİ BİR KIZILDERİLİ AJANLA İKİ RANCER KAYIP HA?
EVET! ÖLÜP ÖLMEDİKLERİNİ DE SEN ÖĞRENEBİLİR-MİSSİN-
36
BU SIRADA KALEDE...
BU SEFER KİT TAYLOR'A FAZLA TEHLİKELİ BİR VAZİFE VERDİM GALİBA...
HALBUKİ KİT TAYLORUN YANINA OHARA-YI YOLLAYACAKTIM...
BU SIRADA BİRİ DAHA ÜZÜNTÜ İÇİNDEDİR...
OHARA..
KLARETTA BİR DAHA SESLENMEK ZORUNDA KALIR...
ÇAVUŞ OHARA!
BUYRUN KOMUTANIM... AA KLARETTA SENMİSİN?

KİT NEREYE GÖNDERİLDİ... NEDEN FRANKİ'Yİ ONU ARAMIYA YOLLADILAR!..
BUNLARI DÜŞÜNÜP ÜZÜLME KLARETTA! HER ŞEY DÜZELECEK... HAYDİ ANNENİN YANINA DÖN SEN....
36
İŞTE O DA GİDİYOR! BANA ÜZÜLME DİYOR AMA KENDİSİ BENDEN ÇOK ÜZÜLÜYOR...
KUMANDAN ONU PAVNİLERİN ARASINA YOLLADI... BİR ŞEY OLMADAN DÖNSE BARİ GERİ!
İKİ GÜN SONRA...
HEY! ŞURAYA BAK FRANKİ! BİR ÇİFTLİK VAR ŞURADA..
HEM DE PAVNİ ARAZİSİNDE!.
ESRARENGİZ Çiftlik

KAHRAMANLARIMIZ BU DURUMDAN ŞAŞIRMIŞ DURUMDADIRLAR
36
PAVNİLER AYAKLANMIŞLARMIŞ DA NEDEN BU ÇİFTLİĞİ YAKMAMIŞLAR...
DURUMU ANLAMAK İÇİN GİDİP BİR BAKALIM HELE!.. GEL FRANK!...
HEY! RANCERLER GELİYOR...
İKİ TANEMİ ?
BİR İKİ KURŞUNLA TEMİZLERİZ!
SEN AKLINI MI KAÇIRDIN ?
NEDEN ? KADINLA ÇOCUĞU UNUTUYORSUN...
BİLAKİS! O YÜZDEN İŞTE!

KİT VE FRANKİ YARI YOLA GELİRLER ....
BİZİ GÖRMELERİ LÂZIMDI BUNLARIN...
BIYIKLARIM ELEKTRİKLENİYOR GENE... TEHLİKE VAR!
AZ SONRA...
HEY! KİMSE YOKMU?
BENCE BURASI AYI İNİ...
YABANİLER! SİZE... AA! SİZ RANCERMİŞSİNİZ...
FAKİRHANEME HOŞ GELDİNİZ...
ADIM NORMAN BROVN! BU DA KARIM MARGARİT...
36

NORMAN BROVN! BU İSİM YABANCI GELMİYOR - AMA NE MALUM CANIM ...
36
PAVNİLER KAYNIYORMUŞ - BURAYA DOKUNMADIKLARINA ŞAŞTIM ...
KAYNAMA MI -
BİR ŞEY OLSAYDI HABERİMİZ OLURDU BİZİM!
KARICIĞIM İÇKİ GETİRSENE!
BENMİ ?
GİT!
HAYIR! OH! PEKİ!
KİT TAYLOR TAM DEĞİLSE BİLE BİR GEÇİMSİZLİK OLDUĞUNU SEZER...
TANRIM - SUSMAĞA MECBURUM - YOKSA ...

36
BU HABERE SEVİNDİM MİSTER BRAVN! BURAYA BU MESELEYİ TAHKİKE GÖNDERİLMİŞTİM ---
RAHATCA GERİ DÖNEBİLİRSİNİZ-
VALEY TARAFLARINDAN GALİBA BU ADAM.. NEYSE!
KADIN İÇKİ DOLDURURKEN KİT KADININ KOLUNDAKİ ÇÜRÜĞÜ GÖRÜR..
-- VE DİKKAT ETMESİ İÇİN FRANKİ'NİN AYAĞINA BASAR ---
_ŞEREFE! BİRLİĞİNİZE DÖNMEDEN BU GECE MİSAFİRİMİZSİNİZ BİZİM ---
BRAVN GERİYE DÖNMELERİ İÇİN KAHRAMANLARIMIZI İKNA ETMEĞE ÇALIŞMAKTADIR
LAMBAYI VER KARICIĞIM ODALARINI GÖSTEREYİM ...
VAY CANINA BE! ....
NE VAR FRANKİ ?
ŞİMDİ HATIRLADIM.. VALEY'DE TANIMIŞTIM ONU TAMAM -

TAMAM! KARDEŞİM RUSEL'İ DE TANIRSINIZ... GÜNEYE NAKLETTİ... BUYRUN ODANIZ BURASI.....
GECENİZ HAYIRLI OLSUN.. PAVNİLERİ DÜŞÜNMEYİN.. AYAKLANMA FİLAN YOK BURALARDA...
36
KAPI KAPANINCA...
HEY KİT!
SUS!
NORMAN HAKLI.. PAVNİLER SAKİN SAKİN OTURUYORLAR.....
AMA...
SUSS!
HAYDİ YATALIM! YORGUNLUKTAN BİTİYORUM!..

İÇERDE LAMBA DA SÖNÜNCE BRAVN USULCA ORADAN UZAKLAŞIR
İNANDIRDIM ENAYİLERİ.. BAL GİBİ DE YUTTULAR!
36
BU SIRADA KİT DIŞARIYA KULAK KABARTMAKTADIR...
GİDİYORMU ?
Hİ!
ŞİMDİ KONUŞ BAKALIM!
BU HERİFİ TANIDIM!. NORMAN ADINDA BİR DE KARDEŞİ VARDI...
İŞİN TUHAFI NORMAN ÜÇ SENE EVVEL ATTAN DÜŞÜP ÖLDÜ. NASIL GÜNEYE NAKLETMİŞ OLABİLİR..
KADIN KORKU İÇİNDEYDİ.. GÖRDÜN MÜ KOLUNU...
ELBETTE GÖRDÜM!. PEKİ SEN NE DİYORSUN BU İŞE KİT!...
PAVNİLER DURUMU ŞÜPHELİ.. NORMAN BRAVN DA HAKİKİ NORMAN BRAVN DEĞİL..

UYUR GİBİ YAPALIM - OO!.
BİR KÂĞIT VAR...
Kurtarın Bizi !.. M.R...
36
MARGARİT RUSEL... AMA NEDEN BİZİ DİYOR..
ÖĞRENİRİZ ELBET! YATALIM ŞİMDİ ---
AZ SONRA TABANCA VE ELBİSELERİ İLE YATAKLARINA GİRERLER
BU SIRADA PENCEREYE BİRİ YAKLAŞIR ....
BİR AN FRANKİ PENCEREDE BİR KARALTI GÖRÜR
VAY CANINA!..
KIZILDERİLİ !..
DUR FRANKİ ! ATEŞ ETME SAKIN-

KİT TAYLOR — Sayı : 36 — 17.8.1960 — Fiyatı : 60 kuruş — Çıkaran :
CEYLAN YAYINLARI MÜESSESESİ ★ Cağaloğlu Narlı Bahçe S. 9 —
İstanbul ★ Basıldığı yer : CEYLAN YAYINLARI MATBAASI
Sahibi ve Mes'ul Müdürü : ERDOĞAN EGELİ

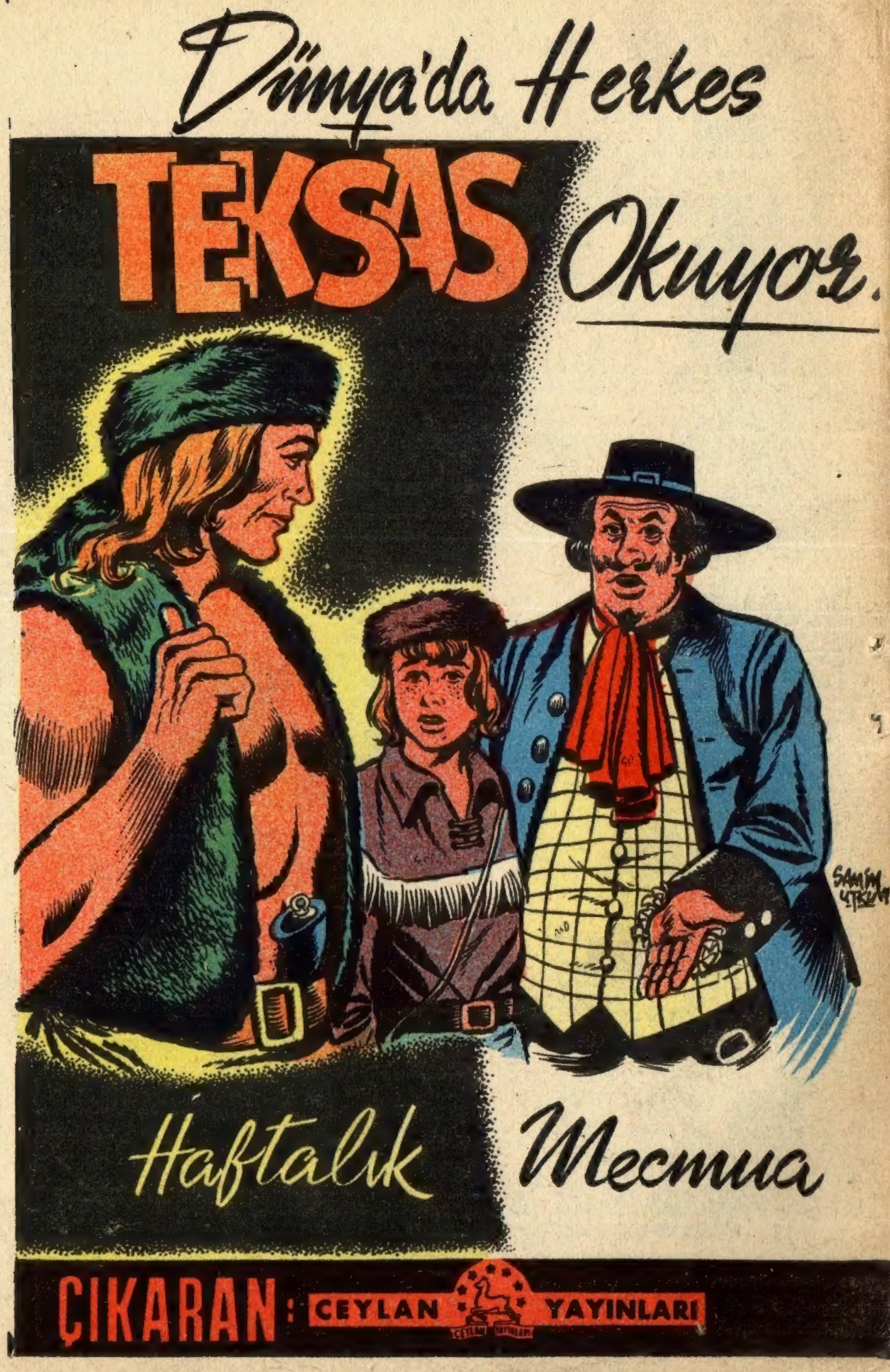
Dünya'da Herkes
TEKSAS Okuyor.
Haftalık Mecmua
ÇIKARAN: CEYLAN YAYINLARI